

TAURO  
— PRO LINE —  
*Türkiye*

PROFESYONEL - YENİLİKÇİ - DOĞAL YAKLAŞIM

# EVÇİL HAYVAN BAKIMI



# TAURO

— PRO LINE —  
ULTRA NATURAL CARE

DERİ VE TÜY  
BAKIM ÜRÜNLERİ



## SAĞLIKLI DERİ- SAĞLIKLI TÜY

### SAĞLIKLI DERİ

Keratinosit formu doğal koruyucu deri altı bariyerdir.

Alerjenler inflamatuvar süreçlere neden olur.

### ZARAR GÖRMÜŞ

Alerjenler deriye nüfuz eder.

Sağlıklı deri hücreleri gitgide incelir.

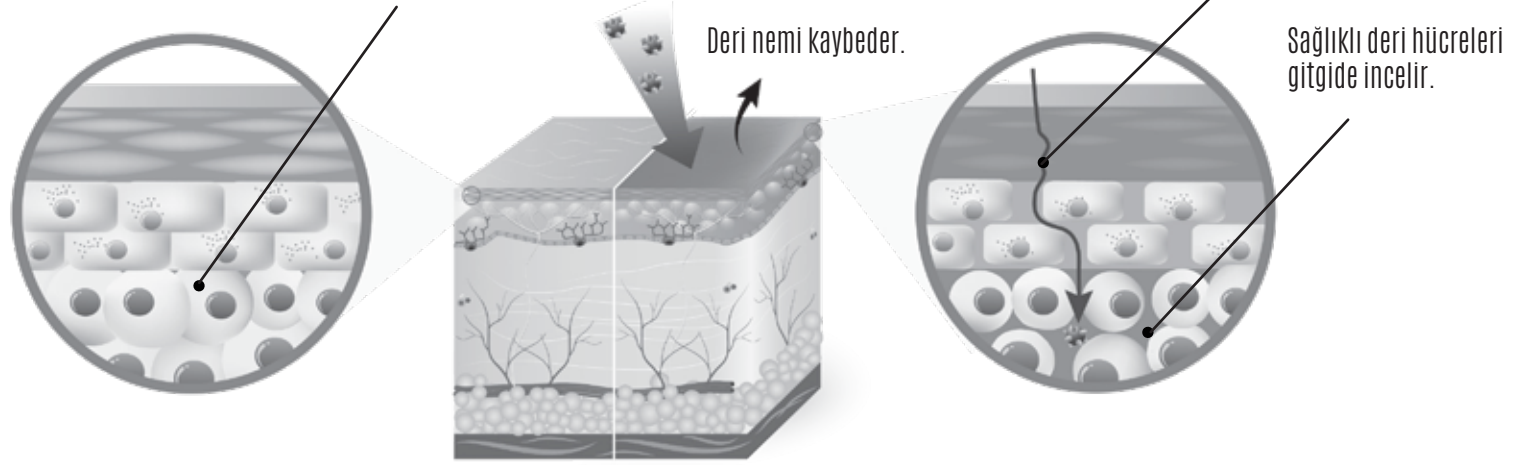

## SAĞLIKLI DERİ- SAĞLIKLI TÜY

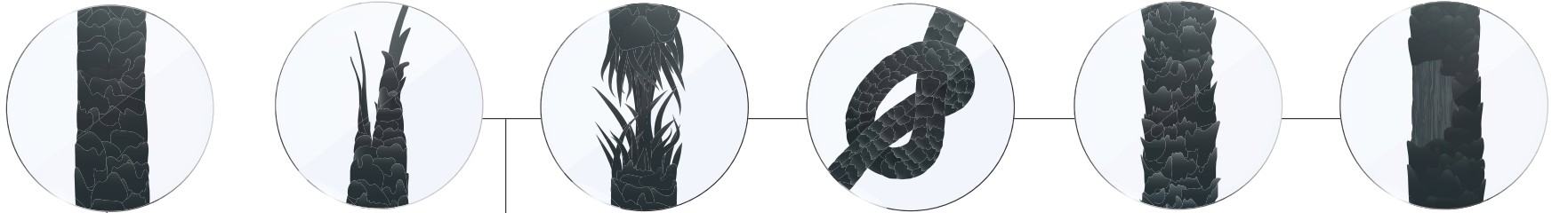

Sağlıklı Tüy

Hasarlı Tüy

TAURO  
— PRO LINE —

DEĞERLERİMİZ

%97  
DOĞAL  
İÇERİK



## ÜRÜN GRUBUNUN FAYDALARI

→ 97 % 1:10 1 000/3785 ML

DOĞAL İÇERİKLER

EKONOMİK

FARKLI İHTİYAÇLAR İÇİN  
FARKLI BOYUTLAR

TAURO  
— PRO LINE —  
ULTRA NATURAL CARE

Made with  
green energy 

AVRUPA'DA ÜRETİLDİ!  
TÜM TÜY TİPLERİNE UYGUN



TPL 63590



TPL 63593



SILICONE  
—FREE—

## SİLİKON NE YAPAR?

- Yapay bir eşitlik hissi verir
- Deri ve tüyleri görünmez bir kaplama ile örter.
- Deri ve tüylerin nefes almasını engeller.



PARABEN  
—FREE—

## PARABENLER NEDEN ZARARLI?

- Sentetik bir koruyucudur.
- Organizmaya kolayca girer.
- Alerjik reaksiyonlara neden olabilir.
- Hormon dengesini bozar.



SLS  
—FREE—

## SLS NEDEN ZARARLI?

- Deriyi tahriş eder ve gözenekleri kapatır.
- Tüyleri kurutur ve zayıflatır.
- Kepeğe neden olur.
- Tüy kökünü zayıflatır.
- Kanserojen içerir.



MINERAL OIL  
—FREE—

## MİNERAL YAĞ NEDEN ZARARLI?

- Derideki gözenekleri tıkar.
- Deri ve tüyleri görünmez bir kaplamayla örter.
- Deri ve tüyler nefes alamaz.
- Deriyi ve tüyleri kurutur.

## AKTİF İÇERİKLER



KERATIN



BAL ÖZÜ



SHEA YAĞI



BADEM ÖZÜ

→ %97 DOĞAL  
İÇERİK



YEDİ  
BİTKİSEL ÖZ



ÜRE



BUĞDAY  
PROTEİNİ



PANTENOL



ADAÇAYI ÖZÜ



GLİSERİN



AVOKADO ÖZÜ

TAURO  
— PRO LINE —  
ULTRA NATURAL CARE



## 3 ADIMDA BAKIM SİSTEMİ

### I- ADIM

#### TEMİZLEME ŐAMPUANI

Deri ve tylerdeki fazla yađı, toz partikllerini veya kiri dikkatlice temizler ve bir sonraki adım iin hazırlar.

**STEP 1** 2 3

### II- ADIM

#### FONKSİYON ŐAMPUANI

İstenilen iřlevi uygular, temel ođgeleri deriye ve tylere kazandırır.

**STEP 1** 2 3

### III- ADIM

#### SABİTLEME MASKESİ /KREMI

Uzun sreli bir sonu yakalar. Ty gzeneklerini kapatır ve tyleri kurutma/ tarama iin hazırlar.

**STEP 1** 2 3

**TAURO**  
— PRO LINE —  
ULTRA NATURAL CARE

**BEYAZ VE AÇIK  
RENKLİ TÜYLER İÇİN**

**GÜVENLE  
BESLENEN  
DOĞAL BEYAZ  
TÜYLER!**



## BEYAZ VE AÇIK RENKLİ TÜYLER İÇİN



TPL 63613



TPL 63616



TPL 63619



TPL 63622

## ● TPL 63614

**BEYAZ VE AÇIK RENKLİ TÜYLER İÇİN  
BEYAZLATIĞI ŞAMPUAN****TAURO**  
— PRO LINE —  
ULTRA NATURAL CARE**STEP 1 2 3**  
TEMİZLEME ŞAMPUANI**400/  
1000/  
3785 ML****FAYDALARI:**

- Açık ve beyaz tüyleri yoğun şekilde parlatır ve nemlendirir.
- Deri ve tüylerdeki fazla yağ, kir ve toz partiküllerini arındırarak bir sonraki bakım adımına hazırlar.
- Doğal tüy beyazlığını ve parlaklığını geri kazandırır.
- Sarı ve kahverengi lekelerin giderilmesine yardımcı olur.
- Beyaz ve açık tüyleri güçlendirir, daha canlı görünmesini sağlar.
- Deriyi ve tüyleri nemlendirerek sağlıklı bir görünüm sunar.

**KULLANIM ÖNERİSİ:**

1'e 10 oranında, ılık suyla karıştırılarak hazırlanır. Islak tüye uygulanır, nazıkçe ovaladıktan sonra durulanır. Ovalama süresinin 3–4 dakikayı geçmemesi ve karışımın ılık suyla yapılması, ürünün maksimum etki göstermesi için önemlidir.

**ETKİN İÇERİKLER:****PANTENOL**

Hasarlı derinin dokusunu iyileştirir ve sağlıklı büyümeyi destekler.

**GLİSERİN**

Deriyi derinlemesine nemlendirir, onarır ve tüy gelişimini destekler.

## ● TPL 63617

**BEYAZ VE AÇIK RENKLİ TÜYLER İÇİN  
DERİN TEMİZLİK ŞAMPUANI****TAURO**  
— PRO LINE —  
ULTRA NATURAL CARE**STEP 1 2 3**

DERİN TEMİZLİK ŞAMPUANI

400/  
1000/  
3785 ML**FAYDALARI:**

- Beyaz ve açık renkli tüylerden aşırı yağ, kir ve toz partiküllerini arındırır.
- Deri ve tüyleri derinlemesine temizleyerek bir sonraki bakım adımına hazırlar.
- Doğal tüy beyazlığını ve parlaklığını geri kazandırmaya yardımcı olur.
- Sarı ve kahverengimsi lekelerin giderilmesine destek olur.
- Beyaz ve açık tüy renginin daha canlı ve güçlü görünmesini sağlar.

**KULLANIM ÖNERİSİ:**

1'e 10 oranında, ılık suyla karıştırılarak hazırlanır. Islak tüye uygulanır, nazikçe ovaladıktan sonra durulanır. Karışımın ılık suyla hazırlanması ürünün maksimum etki göstermesi için önemlidir.

**ETKİN İÇERİKLER:****ADAÇAYI ÖZÜ**

Yağ dengesini düzenler, doğal parlaklık sağlar ve kepekli savaşıma yardımcı olur.

**PANTENOL**

Hasarlı derinin dokusunu iyileştirir.

**GLİSERİN**

Deriyi derinlemesine nemlendirir, hasarı onarır ve tüy büyümesini destekler.

## ● TPL 63620

**BEYAZ VE AÇIK TÜYLER İÇİN  
YOĞUN NEMLENDİRME VE ONARIM ŞAMPUANI****TAURO**  
— PRO LINE —  
ULTRA NATURAL CARE**STEP 1 2 3**  
ONARIM ŞAMPUANI**400/  
1000/  
3785 ML****FAYDALARI:**

- Beyaz ve açık renkli tüylerin nem dengesini geri kazandırmaya yardımcı olur.
- Deri ve tüyleri güçlendirir, daha sağlıklı bir yapı sunar.
- Nem bariyerini korur ve uzun süreli yumuşaklık sağlar.
- Açık ton ve doğal parlaklığı kazandırmaya yardımcı olur.
- Hücre yenilenmesini teşvik eder.
- Dolaşmış tüylerin açılmasına yardımcı olur ve taramayı kolaylaştırır

**KULLANIM ÖNERİSİ:**

1'e 10 oranında, ılık suyla karıştırılarak hazırlanır. Islak tüye uygulanır, nazıkçe ovaladıktan sonra durulanır.

Karışımın ılık suyla hazırlanması ürünün maksimum etki göstermesi için önemlidir.

**ETKİN İÇERİKLER:****BADEM ÖZÜ**

Deri ve tüyleri nemlendirir, yatıştırır ve tüy yapısını korur..

**BAL ÖZÜ**

Deri ve tüyleri yoğun biçimde nemlendirir, yatıştırır ve doğal parlaklık kazandırır..

**ÜRE**

Nemin deriden buharlaşmasını önler, cildin yenilenmesine ve iyileşmesine destek olur..

**GLİSERİN**

Deriyi derinlemesine nemlendirir, hasarı onarır ve sağlıklı tüy gelişimini destekler.

## ● TPL 63623

## TPL 63623 BEYAZ VE AÇIK TÜYLER İÇİN YOĞUN NEMLENDİRİCİ VE ONARICI MASKE

**TAURO**  
— PRO LINE —  
ULTRA NATURAL CARE

### STEP 1 2 3 SABİTLEYİCİ MASKE

400/  
1000/  
3785 ML



### FAYDALARI:

- Beyaz ve açık renkli tüy ve derinin doğal nemini geri kazandırmaya yardımcı olur.
- Deriyi ve tüyleri güçlendirir, daha sağlıklı bir görünüm sunar.
- Nem bariyerini korur ve uzun süreli yumuşaklık sağlar.
- Açık ton ve doğal parlaklığı geri kazanılmaya yardımcı olur.
- Hücre yenilenmesini teşvik eder.
- Dolaşmış tüylerin açılmasına yardımcı olur ve taramayı kolaylaştırır.

**SABİTLEME MASKESİ:** Tüy ölçeklerini kapatarak yapılan bakımı sabitler, uzun süreli sonuç sağlar ve tüyleri kurutma/tarama adımına hazırlar.

### KULLANIM ÖNERİSİ:

1'e 10 oranında karıştırıcıda ılık suyla seyreltilerek hazırlanır. Islak tüye uygulanır, nazıkçe ovaladıktan sonra durulanır. Karışımın ılık suda yapılması maksimum etki için önemlidir.

### ETKİN İÇERİKLER:



#### BADEM ÖZÜ

Deri ve tüyleri nemlendirir, yatıştırır ve tüy yapısını korur..



#### BAL ÖZÜ

Deri ve tüyleri yoğun biçimde nemlendirir, yatıştırır ve doğal parlaklık kazandırır..



#### GLİSERİN

Deriyi derinlemesine nemlendirir, hasarı onarır ve sağlıklı tüy gelişimini destekler.



#### PANTENOL

Hasarlı derinin dokusunu iyileştirir ve tüy büyümesini destekler..

TAURO  
— PRO LINE —  
ULTRA NATURAL CARE

TÜM TÜY  
TİPLERİ İÇİN



## TÜM TÜY TİPLERİ İÇİN



TPL 63590



TPL 63599



TPL 63596



TPL 63610

## ● TPL 63591

**TÜM TÜY TİPİ VE RENKLER İÇİN  
DERİN TEMİZLİK ŞAMPUANI****TAURO**  
— PRO LINE —  
ULTRA NATURAL CARE**STEP 1 2 3**  
TEMİZLEME ŞAMPUANI**400/  
1000/  
3785 ML****FAYDALARI:**

- Deri ve tüylerdeki aşırı yağ, kir ve toz partiküllerini derinlemesine temizleyerek bir sonraki bakım adımına hazırlar.
- Doğal tüy beyazlığını ve parlaklığını geri kazandırmaya destek olur.
- Deri ve tüyleri nazikçe nemlendirir.
- Tüylerde oluşan sarı veya kahverengimsi lekelerin giderilmesine yardımcı olur.

**KULLANIM ÖNERİSİ:**

1'e 10 oranında karıştırıcıda ılık suyla seyreltilerek hazırlanır. Islak tüye uygulanır, masaj yapılarak ovalanır ve durulanır. Karışımın ılık suda hazırlanması, ürünün maksimum etki göstermesi açısından önemlidir..

**ETKİN İÇERİKLER:****ADAÇAYI ÖZÜ**

Yağ dengesini düzenler, sağlıklı parlaklık sağlar ve kepeklerle mücadele eder.

**PANTENOL**

Hasarlı derinin dokusunu iyileştirir ve yenilenmesini destekler..

**GLİSERİN**

Deriyi derinlemesine nemlendirir, onarır ve tüy büyümesine yardımcı olur.

## ● TPL 63600

**UZUN TÜY YAPISINA SAHİP EVCIL HAYVANLAR İÇİN  
DERİN TEMİZLİK ŞAMPUANI****TAURO**  
— PRO LINE —  
ULTRA NATURAL CARE**STEP 1** 2 3**400/  
1000/  
3785 ML****FAYDALARI:**

- Uzun tüylü evcil hayvanlarda deri ve tüyde biriken ağır kir, kalın çamur ve lekeleri ovalayarak temizlemeye yardımcı olur.
- Ölü deri hücrelerini arındırır.
- Derinin emilimini artırarak sonraki bakım ürünlerinin etkisini güçlendirir.
- Nemi tutmaya ve deri elastikyetini artırmaya yardımcı olur.
- Fazla yağ salgısını düzenlemeye destek olur.

**KULLANIM ÖNERİSİ:**

1'e 10 oranında karıştırıcıda ılık suyla seyreltilerek hazırlanır. Islak tüye uygulanır, nazıkçe ovaladıktan sonra durulanır. Karışımın ılık suda yapılması maksimum etki için önemlidir.

**ETKİN İÇERİKLER:****JOJOBA YAĞI**

Vitamin ve mineraller açısından zengin jojoba yağı tüyleri besler, güçlendirir, tüy dökülmesini önlemeye ve tüy kalınlığını artırmaya yardımcı olur..

**GLİSERİN**

Deriyi derinlemesine nemlendirir, hasarı onarır ve tüy büyümesini destekler..

**HİDROJENLENMİŞ HİNT YAĞI**

Tüy dokusunu ve görünümünü iyileştirir, diğer bileşenlerin etkinliğini artırır ve emülgatör görevi görür

## ● TPL 63594

**TÜM TÜY TİPİ VE RENKLER İÇİN  
YOĞUN NEMLENDİRİCİ ŞAMPUAN****TAURO**  
— PRO LINE —  
ULTRA NATURAL CARE**STEP 1 2 3**  
NEMLENDİRİCİ ŞAMPUAN**400/  
1000/  
3785 ML****FAYDALARI:**

- Derinlemesine nem sağlar ve kuru derinin doğal nem dengesini geri kazandırır.
- Nem bariyerini korur.
- Deri ve tüyleri güçlendirir ve yoğun şekilde nemlendirir.
- Tüy ve deri elastikiyetini artırır.
- Yumuşak ve pürüzsüz bir tüy bitişi sağlar.

**KULLANIM ÖNERİSİ:**

1'e 10 oranında karıştırıcıda ılık suyla seyreltilerek hazırlanır. Islak tüye uygulanır, nazıkçe ovaladıktan sonra durulanır. Karışımın ılık suda yapılması maksimum etki için önemlidir.

**ETKİN İÇERİKLER:****GLİSERİN**

Deriyi derinlemesine nemlendirir, hasarı onarır ve tüy büyümesini destekler.

**BADEM ÖZÜ**

Deri ve tüyleri nemlendirir, yatıştırır ve tüy yapısını korur.

**BAL ÖZÜ**

Deri ve tüyleri nemlendirir, yatıştırır ve doğal parlaklık kazandırır.

**ÜRE**

Nemin deriden buharlaşmasını önler, derinin yenilenmesini ve iyileşmesini destekler.

## ● TPL 63597

**TÜM TÜY TİPLERİ VE RENKLERİ İÇİN  
YOĞUN NEMLENDİRİCİ MASKE****TAURO**  
— PRO LINE —  
ULTRA NATURAL CARE**STEP 1 2 3**

SABİTLEME MASKESİ

**400/  
1000/  
3785 ML****FAYDALARI:**

- Kuru derinin doğal nemini geri kazanmasına ve dengelenmesine yardımcı olur.
- Deri ve tüyleri güçlendirir.
- Nem bariyerini korur.
- Açık ton ve doğal parlaklığı destekler.
- Hücre yenilenmesini destekler.
- Dolaşmış tüylerin açılmasına yardımcı olur.
- Sabitleme Maskesi olarak tüy ölçeklerini kapatır, tüyleri kurutma ve tarama için hazırlar, uzun süreli etki sağlar.

**KULLANIM ÖNERİSİ:**

1'e 10 oranında karıştırıcıda ılık suyla seyreltilerek hazırlanır. Islak tüye uygulanır, nazıkçe ovaladıktan sonra durulanır. Karışımın ılık suda yapılması maksimum etki için önemlidir.

**ETKİN İÇERİKLER:****BADEM ÖZÜ**

Deri ve tüyleri nemlendirir, yatıştırır ve tüy yapısını korur..

**BAL ÖZÜ**

Deri ve tüyleri nemlendirir, yatıştırır ve doğal parlaklık kazandırır.

**ÜRE**

Nemin deriden buharlaşmasını önler, derinin yenilenmesini ve iyileşmesini destekler.

## ● TPL 63608

# TÜM TÜY TİPİ VE RENKLER İÇİN KERATİN & PARLAKLIK ŞAMPUANI

**TAURO**  
— PRO LINE —  
ULTRA NATURAL CARE

**STEP 1 2 3**

400/  
1000/  
3785 ML



## FAYDALARI:

- Tüy ve deriye hızlı bir şekilde elastikiyet kazandırır.
- Matlaşma ve kırılmaları önler.
- Tüy yapısındaki çatlakları doldurur, dokuyu güçlendirir.
- Folikülleri ve kökleri zenginleştirerek tüy sağlığını destekler.
- Elektriklenmeyi azaltır ve tüyleri daha kolay şekil alır hâle getirir.
- Deriyi çevresel hasarlara karşı korumaya yardımcı olur.

## KULLANIM ÖNERİSİ:

1'e 10 oranında, karıştırıcıda ılık suyla seyreltilerek hazırlanır. Islak tüye uygulanır, nazikçe ovaladıktan sonra durulanır. Karışımın ılık suyla yapılması maksimum etki için önemlidir.

## ETKİN İÇERİKLER:



### KERATİN

Nemi tutar, yıpranmış tüy dokusunu iyileştirir ve tüy yapısını güçlendirir..



### 7 BİTKİ ÖZÜ

Biberiye, ısırgan otu, adaçayı, ihlamur, civanperçemi, yaban turpu ve huş ağacı birleşimiyle derinlemesine nemlendirme sağlar..



### GLİSERİN

Deriyi derinlemesine nemlendirir, hasarı onarır ve tüy gelişimini destekler..



### PANTENOL

Hasar görmüş deriyi iyileştirir ve tüy büyümesini destekler.

## ● TPL 63611

# TÜM TÜY TİPİ VE RENKLER İÇİN KERATİN & PARLAKLIK KREMİ

**TAURO**  
— PRO LINE —  
ULTRA NATURAL CARE

**STEP 1 2 3**

400/  
1000/  
3785 ML



## FAYDALARI:

- Tüy ve derinin elastikiyetini hızlıca geri kazandırmaya yardımcı olur.
- Matlaşma ve kırılmaları önler
- Tüy tellerindeki çatlakları doldurarak daha pürüzsüz bir yapı sağlar.
- Hücrelerdeki nemlendirici ve besleyici süreci destekler.
- Tüylerdeki karışıklıkları çözmeye yardımcı olur.
- Yumuşak ve parlak bir tüy bitişi sunar..

## KULLANIM ÖNERİSİ:

1'e 10 oranında, karıştırıcıda ılık suyla seyreltilerek hazırlanır. Islak tüye uygulanır, nazikçe ovaladıktan sonra durulanır. Karışımın ılık suyla hazırlanması, ürünün maksimum etki göstermesi için önemlidir.

## ETKİN İÇERİKLER:



### KERATİN

Nemi tutar, yıpranmış tüy dokusunu iyileştirir ve tüy yapısını güçlendirir..



### 7 BİTKİ ÖZÜ

Biberiye, ısırgan otu, adaçayı, ıhlamur, civanperçemi, yaban turpu ve huş ağacı birleşimiyle derinlemesine nemlendirme sağlar..



### GLİSERİN

Deriyi derinlemesine nemlendirir, hasarı onarır ve tüy gelişimini destekler..



### PANTENOL

Hasar görmüş deriyi iyileştirir ve tüy büyümesini destekler.

● TPL 63767

## TÜM TÜY TİPLERİ VE RENKLERİ İÇİN BESLEYİCİ VE ONARICI ŞAMPUAN

**TAURO**  
— PRO LINE —  
ULTRA NATURAL CARE

**STEP 1 2 3**  
ONARICI ŞAMPUAN

400/  
1000/  
3785 ML



### FAYDALARI:

- Tüy yapısını onarır, susuz kalmış deri ve hasarlı tüyleri canlandırır.
- Tüy tellerini besler.
- Tüy köklerinin güçlenmesine yardımcı olur.
- Deri elastikiyetini artırarak daha sağlıklı bir görünüm sağlar.

### KULLANIM ÖNERİSİ:

1'e 10 oranında, karıştırıcıda ılık suyla seyreltilerek hazırlanır. İslak tüye uygulanır, nazıkçe ovulduktan sonra durulanır. Karışımın ılık suyla hazırlanması, ürünün maksimum etki göstermesi açısından önemlidir..

### ETKİN İÇERİKLER:



#### HİDROLİZE İPEK

Kuru ve hasarlı tüylerde nemi geri kazandırır, tüyleri yumuşak, parlak ve ipeksi bir dokuya ulaştırır. Kaşıntılı veya tahriş olmuş cildi yatıştırır..



#### AVAKADO ÖZÜ

Deri ve tüyleri nemlendirir ve besler. Sağlıklı tüy büyümesini destekler, çevresel hasara karşı korur ve tahriş olmuş cildi yatıştırır..



#### GLİSERİN

Deriyi derinlemesine nemlendirir, onarır ve tüy büyümesini destekler.

## ● TPL 63768

# TÜM TÜY TİPLERİ VE RENKLERİ İÇİN BESLEYİCİ VE ONARICI MASKE

**TAURO**  
— PRO LINE —  
ULTRA NATURAL CARE

**STEP 1 2 3**  
SABİTLEYİCİ MASKE

400/  
1000/  
3785 ML



## FAYDALARI:

- Mat ve hasarlı deri ile tüylerde esnekliği hızla kazandırır.
- Kırılmaları önler ve daha canlı bir görünüm sağlar.
- Tüyleri besler, deriyi yatıştırır.
- Tüy yapısını onarmaya ve kökleri güçlendirmeye yardımcı olur.
- Ekstra nem sağlar, tüy tellerini besler.
- Taramayı kolaylaştırır ve yumuşak bir bitiş sunar.

## KULLANIM ÖNERİSİ:

1'e 10 oranında, karıştırıcıda ılık suyla seyreltilerek hazırlanır. Islak tüye uygulanır, nazikçe ovulduktan sonra durulanır. Karışımın ılık suda hazırlanması, ürünün maksimum performans göstermesi için önemlidir..

## ETKİN İÇERİKLER:



### HİDROLİZE İPEK

Kuru ve hasarlı tüylerde nemi geri kazandırır, tüyleri yumuşak, parlak ve ipeksi bir dokuya ulaştırır. Kaşıntılı veya tahriş olmuş cildi yatıştırır..



### AVAKADO ÖZÜ

Deri ve tüyleri nemlendirir ve besler. Sağlıklı tüy büyümesini destekler, çevresel hasara karşı korur ve tahriş olmuş cildi yatıştırır..



### GLİSERİN

Deriyi derinlemesine nemlendirir, onarır ve tüy büyümesini destekler.



### SHEA YAĞI

Deri ve tüyleri yoğun şekilde besler, UV koruması sağlar ve kuruluğu önler.

● TPL 63585

## TÜM TÜY TİPİ VE RENKLERİ İÇİN HACİM VERİCİ ŞAMPUAN

**TAURO**  
— PRO LINE —  
ULTRA NATURAL CARE

**STEP 1 2 3**

**400/  
1000/  
3785 ML**

13.52/33.81/127.98 FL. OZ.



### FAYDALARI:

- Tüy yoğunluğunu iyileştirmeye yardımcı olur.
- Yağlı deriyi nemlendirir ve dengeler.
- Fazla yağ salgısını düzenler.
- Tüy yapısının derinliklerine nüfuz ederek deri elastikiyetini artırmaya yardımcı olur.
- Hücre yenilenmesini destekler.

### KULLANIM ÖNERİSİ:

1'e 10 oranında, karıştırıcıda ılık suyla seyreltilerek hazırlanır. İslak tüye uygulanır, nazıkçe ovulduktan sonra durulanır. Karışımın ılık suyla hazırlanması, ürünün maksimum etki göstermesi açısından önemlidir.

### ETKİN İÇERİKLER:



#### GLİSERİN

Derinlemesine nemlendirir, hasarı onarır ve tüy büyümesini destekler.



#### BUĞDAY PROTEİNİ

Hasarlı derinin yenilenmesini uyarır. Tüy elastikiyetini artırır ve koruyucu bir bariyer oluşturur.

## ● TPL 63587

**TÜM TÜY TİPİ VE RENKLERİ İÇİN  
HACİM VERİCİ MASKE****TAURO**  
— PRO LINE —  
ULTRA NATURAL CARE**STEP 1 2 3**  
SABİTLEYİCİ MASKE**400/  
1000/  
3785 ML****FAYDALARI:**

- Şampuan sonrası uygulanan maske, yapılan işlemi korur ve etkisini uzatır.
- Tüy yoğunluğunu iyileştirmeye yardımcı olur.
- Tüy yapısının derinliklerine nüfuz ederek deri elastikiyetini artırır.
- Tüyleri ağırlaştırmadan yumuşak bir doku sağlar.
- Tüy yapısının düzleşmesini önlemeye yardımcı olur.
- Hücre yenilenmesini destekler.

**KULLANIM ÖNERİSİ:**

1'e 10 oranında, karıştırıcıda ılık suyla seyreltilerek hazırlanır. I slak tüye uygulanır, nazıkçe ovulduktan sonra durulanır. Karışımın ılık suyla hazırlanması, ürünün maksimum etki göstermesi açısından önemlidir.

**ETKİN İÇERİKLER:****BUĞDAY PROTEİNİ**

Tüy ve hasarlı derinin yenilenmesini destekler, elastikiyeti artırır ve koruyucu bariyer oluşturur.

**BADEM ÖZÜ**

Deri ve tüyleri nemlendirir, yatıştırır ve tüy yapısını onarmaya yardımcı olur.

**KERATİN**

Nemi tutar, yıpranmış tüyün dokusunu iyileştirir ve tüyü güçlendirir.

## ● TPL 63601

**DOLANMIŞ TÜYLER İÇİN  
DURULANMAYAN KITIK AÇICI KREM****TAURO**  
— PRO LINE —  
ULTRA NATURAL CARE**STEP 1 2 3**  
SABİTLEYİCİ KREM**250 ML****FAYDALARI:**

- Tüylerin kolay ve hızlı taranmasına yardımcı olur.
- Keçelenmiş tüyleri ve düğümleri çözmeye destek olur.
- Antistatik etki sağlayarak elektriklenmeyi azaltır.
- Tüyleri yumuşatır ve doğal parlaklık kazandırır..

**KULLANIM ÖNERİSİ:**

Durulananmayan kırık açıcı krem, tüm tüy tipleri için uygun olup doğrudan tüy üzerine uygulanır. Uygulama sonrası kırıklar tarak yardımıyla kolayca açılır. Durulama gerektirmez.

**ETKİN İÇERİKLER:****AYÇİÇEĞİ ÇEKİRDEĞİ ÖZÜ**

Antioksidan koruma sağlar, tahriş olmuş deriyi yatıştırır ve sağlıklı tüy büyümesini destekler. Hassas ciltler için uygundur.

**GLİSERİN**

Deriyi derinlemesine nemlendirir, tüy yapısını güçlendirir ve tüy büyümesini destekler..

**PANTENOL**

Hasarlı deri dokusunun yenilenmesine yardımcı olur, tüyün daha güçlü ve sağlıklı uzamasını destekler..

PURE INGREDIENTS  
100%  
0%  
SLS - PARABEN - SILICONE - MINERAL OIL



## 6'SI 1 ARADA ÇOK FONKSİYONLU SAF SPREY

### ÜRÜN FAYDALARI:

- Nemlendirici özelliklere sahiptir. Bu nedenle deriyi kuruluktan ve alerjiden korumaya yardımcı olabilir.
- Şampuan, krem veya diğer kozmetik ürünlerle birlikte kullanıldığında özelliklerini 7 kattan fazla artırabilir.
- Kahverengi gözyaşı lekelerini önlemeye, tüy ve deriden sarı idrar lekeleri ve kirleri çıkarmaya yardımcı olur.
- Günlük göz, kulak, deri ve tüy bakımı için tasarlanmıştır.
- Antistatik özelliklere sahiptir, bu nedenle statik tüyü kontrol etmeye yardımcı olabilir.
- Köpek, kedi ve diğer küçük evcil hayvanlar için uygundur.
- Sprey bir üründür, kullanımı kolaydır.

### NASIL KULLANILIR:

#### GÜNLÜK HAYVAN BAKIMI

Doğrudan göz, kulak, sakal, pati, deri ve tüylere uygulanabilir.



#### BAKIM PROSEDÜRLERİ

7 kat daha fazla verim için deri ve tüy bakım ürünleri ile karıştırın.



EYES CARE



EARS CARE



BEARD&PAWS CARE



SKIN&COAT CARE



GROOMING PREURES



TPL 63580



TPL 63579

250 ML  
1000 ML

# ONARICI KİL MASKESİ

## ÜRÜN FAYDALARI:

- Deriyi detoksifiye etmeye ve yenilenmeye yardımcı olabilir.
- Deri ve tüylerin nemini besler ve korur.
- Deri dokusunu ve elastikiyetini iyileştirir.
- Deri ve tüyleri gerekli elementlerle doyurur .
- Toksinleri ve ölü deri hücrelerini yok etmeye yardımcı olur.
- Kepek ve pul pul deri durumunu önlemeye yardımcı olabilir.

## DERİ VE TÜY YENİLENMESİ İÇİN NASIL KULLANILIR?



### ADIM 1 KARIŞTIRMA

Kil maskesi tozunu Tauro Pro Line 6'sı 1 Arada Saf Mist ile dokusu kalınlaşana kadar karıştırın.



### ADIM 2 UYGULAMA

Doğrudan evcil hayvanın derisine uygulayın.



Skin & Coat  
care



Grooming  
procedures



450 GR

TPL475575



TAURO  
— PRO LINE —  
PURE NATURE

AĐIZ BAKIM



## DİŞ FIRÇASI & PARMAK FIRÇA

EVCIL HAYVANLAR İÇİN



**TAURO**  
— PRO LINE —  
PURE NATURE

Çift Başlı Diş Fırçası



TPL 63639



Yumuşak Silikon Diş



TPL 63640

## EN İYİ SONUÇ İÇİN TAURO PRO LINE PURE NATURE DİŞ MACUNLARI İLE BİRLİKTE KULLANIN:

- Diş fırçası veya parmak fırçaya az miktarda diş macunu sürün.
- Evcil hayvanlarınızın dişlerini fırçalamak için dişlerin dış yüzeylerine odaklanarak nazik ve dairesel hareketler yaparak uygulayın.

## DİŞ MACUNU 100 ML

### KAOLİN KİLİ VE YEŞİL ÇAY ÖZÜ İLE

- Tauro Pro Line Pure Nature 2'si 1 Arada Kaolin Kili ve Yeşil Çay Özü içeren diş macunu, nazik evcil hayvanların diş bakımı ve hijyeni için formüle edilmiştir.
- Kaolin kili mükemmel bir şekilde temizler, plağı çıkarır, dişleri beyazlatır ve güçlendirir. Ağız ve diş etlerini detoksifiye eder.
- Yeşil çay ekstresi antibakteriyel ve antimikrobiyal özelliklere sahiptir.



**TAURO**  
— PRO LINE —  
PURE NATURE

Fresh breath  
**2 in 1**



TPLPN 63382

### KAOLİN KİLİ VE NANO GÜMÜŞ

- Tauro Pro Line Kaolin Kili ve Nano Gümüş içeren saf, doğal ve antibakteriyel diş macunu ile evcil hayvanınızın ağız sağlığını korumaya ve sürdürmeye yardımcı olur.
- Bu diş macunu güçlü antibakteriyel özelliklere sahiptir.
- Eşsiz bir bileşen olan Nano Gümüş, bakterileri ortadan kaldırmaya ve bakteriyel büyümeleri önlemeye yardımcı olur.
- Kaolin kili, dişleri iyice temizler, parlatır, beyazlatır ve kötü nefesi yok eder.



With antibacterial effect



TPLPN 63381

Bizim felsefemiz: • Doğal bileşim • Gelişen tüy ve deri kalitesi • Agresif bileşenler içermez

# BÜYÜLÜ DOĞANIN HEDİYESİ - İKSİRLER



Uzun vadeli sonuçlar için çalışıyoruz!

**TAURO**  
— PRO LINE —  
PURE NATURE

**PURE  
NATURE  
KOLEKSİYONU**

## TAURO PRO LINE İKSİRLERİ NASIL KULLANILIR?

### ŞAMPUAN İLE

Şampuana seçilen iksirden 10 ila 15 damla ekleyin, 10 kez Tauro Pro Line 6'sı 1 Arada Saf Mist püskürtün, her şeyi iyice karıştırın ve evcil hayvanınızın derisine/tüylerine iyice masaj yapın. Ardından durulayın.

**STEP 1 2 3**

### KREM VEYA MASKE İLE

Şampuana seçilen iksirden 10 ila 15 damla ekleyin, 10 kez Tauro Pro Line 6'sı 1 Arada Saf Mist püskürtün, her şeyi iyice karıştırın ve evcil hayvanınızın derisine/tüylerine iyice masaj yapın. Ardından durulayın.

**STEP 1 2 3**

## TÜY BÜYÜMESİNİ VE SAĞLIKLI DERİYİ TEŞVİK ETMEK İÇİN

**8** ESANS  
+  
**9** DOĞAL  
YAĞ  
FORMÜLÜ



TPL 47408

## SAĞLIKLI PARLAKLIK VE KOLAY İYİLEŞME İÇİN

**8** ESANS  
+  
**10**  
DOĞAL YAĞ  
FORMÜLÜ



TPL 47409

## YARALANMALARDA HIZLI DERİ İYİLEŞMESİ İÇİN

**8** ESANS  
+  
**10**  
DOĞAL YAĞ  
FORMÜLÜ



TPL 47410

## FOLİKÜL YENİLENMELERİ VE TÜY YOĞUNLUĞU İÇİN GÜÇLÜ FORMÜL

**16**  
ESANS



TPL 47411

PURE NATURE  
BESLEYİCİ İKSİR

NO. 1

DERİ VE TÜY  
YENİLENMESİ!

30 ML



TPL 47408



- 8 doğal yağ ve 9 yüksek kalite esansiyel yağ.
- Tüy gelişimini destekler ve yoğun tüy artışı garantiler.
- Vitamin ve amino asitler sayesinde evcil hayvanınızın tüy ve derisini derinlemesine nemlendirir ve besler.
- Tüy dökümünü önler ve yeni, sağlıklı tüy artışı sağlar.
- Alopesi semptomlarını iyileştirir.

## ESANSİYEL YAĞLAR ŞUNLARA YARDIMCI OLABİLİR:

- |   |                              |  |
|---|------------------------------|--|
|    | <b>LAVANTA</b>               | - Kaşıntılı deri ve kepeği önler.                          |
|    | <b>LİMON OTU</b>             | - Kepeği etkili bir şekilde tedavi eder.                   |
|    | <b>LİMON OTU YAĞI</b>        | - Aşırı sebum üretimini kontrol eder.                      |
|    | <b>ÇAY AĞACI</b>             | - Tüyü sağlıklı ve nemli tutar.                            |
|    | <b>MELİSA OTU</b>            | - Tüy dökülmesini azaltır.                                 |
|   | <b>OKALİPTÜS</b>             | - Anti-inflamatuar özellikler sağlar.                      |
|  | <b>MANUKA ÇİÇEĞİ</b>         | - Tüy büyümesini iyileştirir ve tüy köklerini güçlendirir. |
|  | <b>HİNDİSTAN CEVİZİ YAĞI</b> | - Tüylei nemlendirir ve mühürler.                          |
|  | <b>TEKSAS SEDİR AĞACI</b>    | - Mantar önleyici ve antibakteriyel özellikler sağlar.     |

## DOĞAL YAĞLAR ŞUNLARA YARDIMCI OLABİLİR:

- |   |                                    |  |
|---|------------------------------------|--|
|    | <b>KAYISI ÇEKİRDEĞİ YAĞI</b>       | - Tüyü besler ve güçlendirir.                            |
|    | <b>KAHAİ YAĞI</b>                  | - Tüyü nemlendirir ve deriyi besler.                     |
|    | <b>KENEVİR YAĞI</b>                | - Tüy büyümesini en üst düzeye çıkarır.                  |
|    | <b>HİBİSKUS YAĞI</b>               | - Tüy dökülmesini durdurur.                              |
|    | <b>ARGAN KERNEL YAĞI</b>           | - Deri sağlığını iyileştirir.                            |
|   | <b>ALOE VERA YAĞI</b>              | - Tüylei güçlendirir ve onarır.                          |
|  | <b>ANDIROBA FINDIK YAĞI</b>        | - İltihaplı deri koşullarını azaltır.                    |
|  | <b>ARKTİK KIZILCIK TOHUMU YAĞI</b> | - Nemlendirici ve yaşl anma karşıtı nitelikleri artırır. |

PURE NATURE  
ONARICI İKSİR

NO. 2

YUMUŞAK VE  
NEMLENDİRİLMİŞ  
TÜYLER!

30 ML



TPL 47409

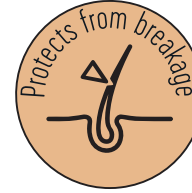

- 8 doğal yağ ve 9 yüksek kalite esansiyel yağ.
- Yıpranmış/yorgun deriyi yatıştırır ve yumuşatır.
- Deri kızarıklıklarını azaltır, deriyi dehidrasyondan korur ve kepek oluşumunu önler.
- Derinin PH seviyesini düzenler.
- Deriyi canlandırır, nemlendirir ve harika bir parlaklık/yumuşaklık katar.

## ESANSİYEL YAĞLAR ŞUNLARA YARDIMCI OLABİLİR:



**OKALİPTÜS** - Mantar önleyici ve antibakteriyel özellikler sağlar.



**PELESENK YAĞI** - Derideki yağlılığı, kepeği ve seboreyi dengeler.



**LAVANTA** - Kaşıntılı deri veya kepeği önler.



**HİMALAYA SEDİRİ** - Tüy büyümesini destekler ve dökülmeyi azaltır.



**BİBERİYE** - Anti-inflamatuar özellikler sağlar.



**KEKİK LINALOOL** - Sağlıklı deri fonksiyonunu teşvik eder.



**YLANG YLANG** - Tüy dokusunu geliştirir.



## DOĞAL YAĞLAR ŞUNLARA YARDIMCI OLABİLİR:



**KENEVİR YAĞI** - Maksimum hidrasyon sağlar.



**KAYISI ÇEKİRDEĞİ YAĞI** - Tüy dökülmesini tedavi eder.



**PİRİNÇ KEPEĞİ YAĞI** - Tüyü besler.



**ZEYTİN MEYVESİ YAĞI** - Deri/tüyleri besler ve nemlendirir.



**HİBİSKUS YAĞI** - Tüy dökülmesini durdurur.



**ANDIROBA FINDIK YAĞI** - Deriyi daha iyi kan akışına teşvik eder.



**LİMON TOHUMU YAĞI** - Yağlı deri görünümünü iyileştirir.



**SHEA FINDIK YAĞI** - Tüy ve deriyi besler.



**ALOE VERA YAĞI** - Tüyleri güçlendirir ve onarır.



PURE NATURE  
YATIŞTIRICI İKSİR  
**NO. 3**

**KALİTELİ  
TÜYLER!**

**30 ML**



TPL 47410

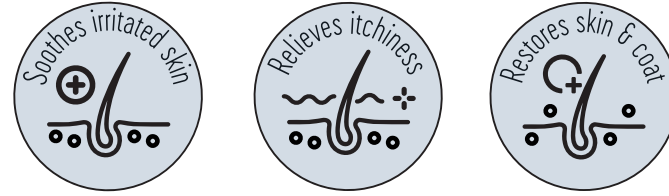

- 8 doğal yağ ve 9 yüksek kalite esansiyel yağ.
- Yıpranmış/yorgun deriyi yatıştırır ve yumuşatır.
- Derinin PH seviyesini düzenler.
- Deriyi canlandırır, nemlendirir ve harika bir parlaklık/yumuşaklık katar.

## ESANSİYEL YAĞLAR ŞUNLARA YARDIMCI OLABİLİR:

	<b>BİBERİYE</b>	- Anti-inflamatuar özellikler sağlar.
	<b>TEKSAS SEDİR AĞACI</b>	- Mantar önleyici ve antibakteriyel özellik sağlar.
	<b>LAVANTA</b>	- Kaşıntılı deri ve kepeği önler.
	<b>LİMON OTU</b>	- Kepeği etkili bir şekilde tedavi eder.
	<b>YILDIZ ANASON</b>	- Tüyleri daha hızlı uzatır.
	<b>PELESENK YAĞI</b>	- Kafa derisinin yağlılığını, kepek ve seboresini engeller.
	<b>NANE</b>	- Kuruluk ve kaşıntıyı önler.
	<b>ÇAY AĞACI</b>	- Tüyü sağlıklı ve nemli tutar.

## DOĞAL YAĞLAR ŞUNLARA YARDIMCI OLABİLİR:

	<b>ACAİ ÜZÜMÜ YAĞI</b>	- Tüyleri güçlendirir.
	<b>MEYAN KÖKÜ YAĞI</b>	- Tüy büyümesini teşvik eder.
	<b>ORKİDE YAĞI</b>	- Anti-inflamatuar ve antibakteriyel özellikler sağlar.
	<b>BAOBAB TOHUMU YAĞI</b>	- Kuru tüyleri nemlendirmeye ve güçlendirmeye yardımcı olur.
	<b>KENEVİR YAĞI</b>	- Tüy büyümesini en üst düzeye çıkarır.
	<b>ÇÖREK OTU YAĞI</b>	- Deriyi nemli tutar.
	<b>PİRİNÇ KEPEĞİ YAĞI</b>	- Deriyi besler.
	<b>SHEA FINDIK YAĞI</b>	- Tüy, gözenek ve deriyi besleyip nemlendirir.
	<b>HİNDİSTAN CEVİZİ YAĞI</b>	- Tüyleri nemlendirir ve mühürler.
	<b>KAMELYA TOHUMU YAĞI</b>	- Tüy köklerini besler.

PURE NATURE  
ENERJİ VERİCİ İKSİR

NO. 4

YOĞUN VE  
VOLÜMLÜ  
TÜYLERİN  
SIRRI!

30 ML



TPL 47411



- 16 esansiyel yağın orijinal karışımı.
- Tüy foliküllerinin kalitesini geliştirir ve sıkı/yoğun tüy gelişimini destekler.
- Kan akışını düzenleyerek yeni hücre oluşumunu sağlar. Deri kalitesini artırır.
- Alopesi tedavisinde yardımcı olur.
- Sağlıklı ve yenilenmiş tüyleri garanti eder ve tüylere benzeri görülmemiş bir volüm verir.

## ESANSİYEL YAĞLAR ŞUNLARA YARDIMCI OLABİLİR:



**LAVANTA**

- Kaşıntılı deri ve kepeği önler.



**ATLAS SEDİRİ**

- Tüy büyümesini destekler ve dökülmey azaltır.



**MAVİ OKALİPTÜS**

- Anti-inflamatuar özellikler sağlar.



**LİMON OTU**

- Kepeği etkili bir şekilde tedavi eder.



**SEDİR YAPRAĞI**

- Tüy büyümesini teşvik eder.



**LİMON OTU YAĞI**

- Aşırı sebum üretimini kontrol eder.



**LİMON KEKİĞİ**

- Sağlıklı deri fonksiyonlarını destekler.



**BİBERİYE**

- Anti-inflamatuar özellikler sağlar.

## DOĞAL YAĞLAR ŞUNLARA YARDIMCI OLABİLİR:



**NANE**

- Kuruluk ve kaşıntıyı önler.



**MİSK ADA ÇAYI**

- Tüy büyümesini ve gücünü artırır.



**HİNT CEVİZİ**

- Anti-mikrobiyal özellikler sağlar.



**YLANG YLANG**

- Tüy dokusunu iyileştirir.



**ÇİN TARÇINI**

- Deriyi uyarır ve kan dolaşımını artırır.



**PELESENK YAĞI**

- Tüy büyümesini iyileştirir ve köklerini güçlendirir.



**MELİSA OTU**

- Tüy dökülmesini azaltır, minik deri tahrişlerini tedavi eder.



**ÇAY AĞACI**

- Tüyü sağlıklı ve nemli tutar.

## ● FUR GROWTH CONDITIONER

### TÜY YOĞUNLUĞU VE YENİDEN UZAMA İÇİN DURULANMAYAN KREM

#### 8 ESANSİYEL YAĞIN EŞSİZ BİLEŞİMİ ŞUNLARA YARDIMCI OLABİLİR:

- LAVANTA ile tüy büyümesini teşvik eder ve deriyi sakinleştirir.
- SEDİR AĞACI ile tüy yapısını iyileştirir ve folikülleri onarır.
- LİMON OTU ile kepeği etkili bir şekilde tedavi eder.
- BİBERİYE ile yeni tüy büyümesini teşvik eder ve androjenetik alopesi tedavisinde kullanılabilir.
- YLANG YLANG ile tüy dokusunu iyileştirir ve kırılmaları azaltır.
- HİNT CEVİZİ ile tüy dökülmesini önler, uzamayı teşvik eder ve volüm verir.
- NANE ile anajen (veya büyüme) aşamasında tüy büyümesini teşvik eder.
- ÇAY AĞACI ile temizleyici, antibakteriyel ve antimikrobiyal özellikleri deriye kazandırır

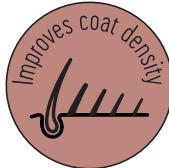

97%  
INGREDIENTS OF NATURAL ORIGIN



TPL 63389

TAURO  
— PRO LINE —  
PURE NATURE



STEP 1 2 3  
SABİTLEME

## SATINLESS LOOK

### BEYAZ TÜYLÜ KÖPEKLERDE GÖZYAŞI LEKELERİNE KARŞI OLAN SAVAŞI KAZANIN!

### NASIL KULLANILIR?

**Kullanım Talimatı:** Kullanmadan önce iyice çalkalayın. Çıtanın kurumaması ve dağıtıcıyı tıkaması ihtimali vardır. Eğer öyleyse, fişi çıkarın ve kullanmaya devam edin. En iyi sonuç için düzenli olarak kullanın.

#### 1 KAHVERENGİ GÖZYAŞI LEKELERİNİ ÖNLEMİK İÇİN:

UYGULA - Az miktarda kil maskesini alana uygula.

BEKLET - Banyo aşamasına ya da uygulanan ürün kuruyup dökülene kadar beklet.

TUT - Maskeyi alanda uygula ve tut. Maske leke oluşumunu önleyecektir.

#### 2 KAHVERENGİ GÖZYAŞI LEKELERİNİ ÇIKARMAK İÇİN:

UYGULA - Büyük oranda kil maskeyi alana uygula.

BEKLET - Kuruyana kadar, 15-20 dakika boyunca beklet.

FIRÇALA - Göz, sakal, kulak, bacak ya da diğer kuru alanları fırçala ve prosedürü günde 1 ya da 2 kez tekrarla.

50 ML



TPL 63380

TAURO  
— PRO LINE —  
PURE NATURE

- %100 doğal ve güvenli ürün, göz, ağız ve diğer bölgelerdeki tüylerde oluşan kahverengi lekelerin giderilmesine ve önlenmesine yardımcı olur.
- Agresif ağartma maddeleri veya eroksit içermez, tüy yapısına zarar vermez.
- Tüm yaştaki kedi ve köpeklerin kullanımı için uygundur.
- Düzenli kullanımda kahverengi lekelerin tüy üzerinde oluşumlarını engelleyici etkide bulunur.



## PATİ BALMI

75 ML

**TAURO**  
— PRO LINE —  
PURE NATURE



Doğal İçerik

Kullanılabilir  
tüm yıl boyuncaKoruyucu Bariyer  
OluştururDeriyi Çatlamalardan  
Korurİyileşme Sürecini  
Hızlandırırİrite Olmuş Deriyi  
Yatıştırır

**BESLER VE  
ONARIR**



PATİ

TPL 47282

**İYİLEŞTİRİR  
VE KORUR**



PATİ

TPL 47281

**NEMLENDİRİR**



BURUN +PATİ

Burun bakımı için de  
kullanıma uygundur.

TPL 47280

**MAGIC COAT OIL 250 ML****YAĞ İNFÜZYONLU  
VE BESLEYİCİLİĞİ  
GÜÇLENDİRİLMİŞ**

Tüyü derinlemesine nemlendirmeye, esnekliği artırmaya ve tüy dokusunu güçlendirmeye yardımcı olabilecek 4 sihirli yağdan oluşan benzersiz ve konsantre bir formül. Evcil hayvanınızın tüylerini, derisini onarıcı ve besleyici bir iksirdir. Tüy liflerini yeniden yapılandırır ve ayrıca hem tüy hem de deri için su-lipit dengesini oluşturur. Uzun süreli kullanımda tüy dökülmesini engeller. Kurutulmuş güçsüz tüylerde bitirme yağı olarak kullanmak için idealdir.

**TAURO**  
— PRO LINE —  
**PURE NATURE**

**4 Sihirli Yağın Faydası:**

- **PAMUK ÇEKİRDEĞİ YAĞI** - Doymamış yağ asitleri ve E vitamini kaynağıdır. Yağ, tüy onarımında vazgeçilmezdir, nem ve yumuşaklığın yanı sıra yıpranmış ve kırılgan saçları yeniler.
- **ÜZÜM ÇEKİRDEĞİ YAĞI** - Tüylerde nemi hapsedmek için harika doğal bir seçimdir. Yüksek düzeyde antioksidanlar, E vitamini ve omega ile zayıf veya kırılgan tüyleri güçlendirmeye ve parlaklığı geri kazanmaya yardımcı olabilir.
- **KAYISI ÇEKİRDEĞİ YAĞI** - Omega-9 yağ asitleri olan linoleik ve oleik asit içerir ve tüy, deriyi yumuşak ve esnek hale getiren, tüy büyümesini ve gücünü destekleyen harika bir yumuşatıcı görevi görür.
- **BADEM YAĞI** - Besleyici, nemlendirici ve besin açısından inanılmaz derecede zengin bir yağ olmasının yanında çok hafif bir dokudadır. Donuk, kuru tüyleri mükemmel şekilde nemlendirir, saç dokusunu pürüzsüzleştirir ve güçlendirir.

**TPL 47414**

# TAURO

— PRO LINE —

## EKİPMANLAR

- OZON BANYOSU
- MILKY SPA BANYO
- AKSESUARI
- KURUTMA MAKİNELERİ
- KURUTUCU
- HAVLULAR
- SU KABI

# TAURO

— PRO LINE —

## OZON MASAJ BANYOSU B.O.B TEKNOLOJİSİ İLE



B. – BUBBLE  
O. – OZONE  
B. - BATH

### OZON MASAJ BANYOLARININ AVANTAJLARI:

- Hem günlük bakım hem de problem odaklı çözüm için uygundur.
- Kozmetiklerin faydalı özelliklerini emmeye yardımcı olur.
- Ozon, doku yenilenmesini destekleyen koljen üretimini uyarır.
- Dezenfektan özelliklere sahiptir - bağıışıklığı güçlendirir.

**TAURO**  
— PRO LINE —

### OZONUN AVANTAJLARI:



Kirlere Kolayca Ulaşır



Hücre Gözeneklerini  
Açar ve Temizler



Kozmetiklerin ve Bakım  
Ürünlerinin Emilimini ve  
Etkinliğini Arttırır



Deri Hücrelerinin Yenilenmesi  
ne Destek Olur



Derideki Fazla  
Yağı Temizler

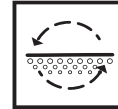

Mekanik Cilt Hasarının  
İyileşmesini Teşvik Eder



Hasarlı Kılçak Damarları  
Tedavi Etmeye Yardımcı  
Olur



Ürünlerin Emilimini Arttır  
mak için Gözenekleri Açar



Atopik Dermatit Tedavilerinde  
Yardımcı Olur





## B.O.B. TEKNOLOJİSİ



## PET TÜY VE DERİ BAKIMINDA DEVRİM!

- Deri ve tüy köklerine nüfuz ederek yapısının kalitesini arttıran ultra ince nano parçacıklara dayalıdır.
- Atopik dermatit tedavisine yardımcı olur.
- Deri hücre yenilenmesini etkinleştirir.
- Hasarlı deriyi onarmaya yardımcı olur.
- Kozmetiklerin ve bakım ürünlerinin emilimini ve etkinliğini artırır.

## 6'SI 1 ARADA: BANYO B.O.B TEKNOLOJİSİ İLE MASAJ OZON BANYOLARI ÇEŞİTLERİ

**TAURO**  
— PRO LINE —

### BOYUTLAR:

No.1	Yükseklik - 75	CM / Genişlik- 65	CM / Uzunluk - 100	CM
No.2	Yükseklik - 95	CM / Genişlik- 68	CM / Uzunluk- 110	CM



## KURUTMA VE SOĞUTMA PET HAVLU

- Çabuk soğur, özellikle sıcak günlerde uygundur.
- Hafif, az yer kaplar.
- Kompakt, seyahatlerde kullanmak için uygun.
- Yıl boyunca kullanılabilir. Yazın serinlemek, sonbahardaysa keri emmek için kullanıma uygundur.
- Mükemmel emici kumaş, ağırlığının 4 katına kadar nemi tutabilir.



Mükemmel



Yumuşak  
Dokunuş



Hızlı Emiş Gücü



Yeniden  
Kullanılabilir

## MİKROFİBER HAVLU

### Özellikler:

**Polyester %80,  
Poliamid %20**

**Ebatlar: 60x90 cm**



TPL 63396



TPL 63389



TPL 63397

Tauro Pro Line mikrofiber havlular her tür kedi ve köpek için mükemmeldir.

Hangi evcil hayvanınız olursa olsun: küçük, orta veya büyük, bu yüksek kaliteli çabuk kuruyan havlu, ıslak tüyleri hızlı bir şekilde kurutmanın ve keri temizlemenin mükemmel bir yoludur ve dört ayaklı arkadaşınızı temiz, kuru ve mutlu bırakır!

## BİRKAÇ DAKİKA İÇİNDE KURU TÜYLER!

- 2'si 1 arada teknolojiye sahip güçlü kurutucu - fırça kullanmadan verimli tüy kurutma ve tarama.
- İki hava modu vardır - sıcak ve soğuk, ayarlanabilir hava akışı.
- Portatif, kompakt, hafif ve güçlü cihaz.
- Bu gelişmiş teknoloji, yakınlarda çalışan uzmanları rahatsız etmeden sessizce çalışmanıza olanak tanır.
- Kurutucu sapı, uzun süreli çalışmalardan sonra bile sapın ısınmasını önleyen neopren ile kaplanmıştır.
- Daha iyi hava akışı ve sürtünme, cihazın daha yüksek bir enerji oranı elde etmesini sağlar. Bu, cihazda %30'a kadar enerji tasarrufu sağlar.

## KURUTUCU AVANTAJLARI:



İki Hava Modu



Sessiz Çalışma



Isınmayan Tutma Aparatı



Enerji Tasarrufu

## TÜY KURUTMA MAKİNESİ

TAURO  
— PRO LINE —



TPL 46698

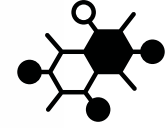

IONIC  
technology



## KURUTMA MAKİNESİ İÇİN STANT

**TAURO**  
— PRO LINE —

### TÜY KURUTMAK HIÇ BU KADAR KOLAY OLMADI!

- Tekerlekli, kompakt, hafif ve güçlü cihaz evde, sergilerde veya seyyar kuaförlerde kullanılabilir.
- Hem uzun tüylü hem de kısa tüylü evcil hayvanları kurutmak için mükemmel olan iki farklı başlık vardır.
- Kararlı ve dayanıklı yapı.
- Sabitlenebilen tekerlekler.



## SU KABI 1 VE 2 LİTRE SEÇENEKLERİ İLE

SU İÇMEK EVCİL HAYVANINIZ İÇİN HIÇ BU KADAR KOLAY OLMADI!

Tauro Pro Line su kabı, yüzen bir tabağa sahip şık ve modern bir kaptır. Yüzen disk, evcil hayvanınızın tüm ağzını suya sokmasını engeller. Evcil hayvanın sakalı, tahrışe ve tüy renginin solmasına neden olabilecek nemden korunacaktır. Yüzen disk sayesinde, su tozdan veya tüyden korunacaktır. Yolculuk sırasında hatta arabada bile kullanılabilir. Dökülme yapmaz.



SIÇRATMAZ



SEYAHAT İÇİN  
UYGUNDUR



DAĞINIKLIK YOK



ERGONOMİK  
TASARIM



DAYANIKLI

TAURO  
— PRO LINE —

## BAKIM EKİPMANLARI

- BAKIM MASASI
- FIRÇA & TARAKLAR



## PREMIUM KALİTE FIRÇA VE PASLANMAZ ÇELİK PİM UÇLAR

# TAURO

— PRO LINE —

Paslanmaz çelik pimli ve ergonomik ahşap saplı Tauro Pro Line fırça, evcil hayvanınızın tüylerini güzelleştirir ve bakımını yapar. Üstün pimler, kolayca hareket etmek ve tüyleri kırmadan çözmek için tasarlanmıştır. Ergonomik şekilli ahşap sap, bakım yapan kişinin ellerindeki yorgunluğu ve gerginliği azaltır.



Ergonomik  
Ahşap Sap



Uzun Tüylü  
Irklar İçin  
Uygundur



Günlük Kullanım  
İçin Mükemmel



Ergonomik  
Ahşap Sap



Uzun Tüylü  
Irklar İçin  
Uygundur



Uzun Süreli  
Performans



3

TPL 463243

Günlük Kullanım  
İçin MükemmelDayanıklı  
TasarımEtkili ve  
Nazik

## BAKIM FIRÇASI

Tauro Pro Line bakım fırçası, düğümleri ve gevşek tüyleri mükemmel bir şekilde alır. Dolaşmış tüyleri etkili bir şekilde taradığı ve gevşek tüyleri topladığı için kalın tüylü evcil hayvanlar için kullanımı mükemmeldir. Ayrıca, fırça pimleri güçlüdür ve deriye zarar vermeden masaj yapabilmesi için yuvarlak uçlu tasarlanmıştır.



4

TPL 463247

Düğümleri  
ÇözerKalın Tüyleri  
ToplarDayanıklı  
Tasarım

REF:

BOYUT:

1	TPLY63248	10.63 X 3.54 X 0.39 IN (25 X 9 X 1 CM)
2	TPLY63242	8.86 X 2.56 X 0.39 IN (22,5 X 6,5 X 1 CM)
3	TPLY63243	9.45 X 2.36 X 0.59 IN (24 X 6 X 1,5 CM)
4	TPLY63247	10.63 X 3.94 X 0.79 IN (20 X 10 X 2 cm)

## SİLİNDİR BAKIM FIRÇASI

Tauro Pro Line bakım fırçası, tüylerdeki düğüm ve gevşek tüyleri mükemmel bir şekilde toplar. Dolaşmış tüyleri etkili bir şekilde taradığı ve gevşek tüyleri aldığı için kalın tüylü evcil hayvanlarda kullanımı mükemmeldir. Ayrıca, fırça pimleri güçlüdür ve evcil hayvana zarar vermeden masaj yapabilmek için yuvarlak uçlarla tasarlanmıştır.

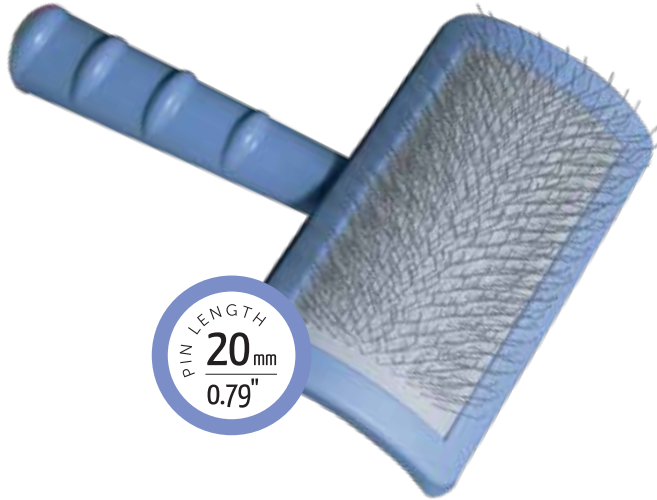

## 2 RENK

REF:	PİM ALANI BOYUTU:	RENK:
TPLY63479	4.13 X 2.56 IN (10.5 X 6.5 CM)	● MOR
TPLY63480	4.13 X 2.56 IN (10.5 X 6.5 CM)	● YEŞİL

## PASLANMAZ ÇELİK PİMLİ YUVARLAK FIRÇA



Paslanmaz çelik pimli ve ergonomik ahşap saplı Tauro Pro Line yuvarlak fırça, uzun veya kalın tüylü bir evcil hayvanın günlük kullanımı için mükemmeldir. Ekstra uzun pimler, evcil hayvanın derisine nazikçe masaj yapmanın yanı sıra gevşek tüylerin taranma ve alınmasına yardımcı olur. Uzun pimler tüyleri kırmadan kolayca hareket ederek tüylerdeki dolaşlıkları çözmek için tasarlanmıştır. Ergonomik şekilli ahşap sap, bakım yapan kişinin ellerindeki yorgunluğu ve gerginliği azaltır.

REF:	BOYUT	RENK:
TPLB63542	3.54 X 7.48 IN (9 X 19 CM)	● MOR
TPLB63543	3.54 X 7.48 IN (9 X 19 CM)	● YEŞİL

# TAURO

— PRO LINE —



2 RENK VE  
3 BOYUT

## BAKIM FIRÇASI

Tauro Pro Line bakım fırçası düğümleri, keçeleşmiş veya gevşek tüyleri gidermeye yardımcı olur. Uzun paslanmaz çelik pimler, tüylerin derinliklerine ulaşarak deriye masaj yapmaya olanak tanır. Kavsi fırça başlığı sayesinde uzun ve yoğun tüyler için mükemmel bir üründür.



	REF:	BOYUT:	RENK:
S	TPLB63544	2.68 X 5.83 IN (6,8 X 14,8 CM)	MOR
S	TPLB63545	2.68 X 5.83 IN (6,8 X 14,8 CM)	YEŞİL
M	TPLB63546	3.62 X 6.69 IN (9,2 X 17 CM)	MOR
M	TPLB63547	3.62 x 6.69 IN (9,2 x 17 CM)	YEŞİL
L	TPLB63548	4.72 x 7 IN (12 x 17,8 CM)	MOR
L	TPLB63549	4.72 x 7 IN (12 x 17,8 CM)	YEŞİL

## SERT PİMLİ SİLİNDİR FIRÇA

Tauro Pro Line bakım fırçası düğümleri, keçeleşmiş ve gevşek tüyleri gidermeye yardımcı olur. Uzun ve sert paslanmaz çelik pimler, tüylerin derinliklerine kolayca ulaşarak kan dolaşımını harekete geçirir. Dökülmüş tüyleri toplamayı kolaylaştırmak için tasarlanan kavisli fırça başlığı uzun ve yoğun tüyler için mükemmel bir seçimdir.



Düğümleri  
Çözer



Kalıntı  
Tüyleri  
Toplar



Nazik ve  
Etkili

REF:	PİM ALANI BOYUTU:	RENK:
TPLY63664	4.13 X 2.56 IN (10.5 X 6.5 CM)	● YEŞİL
TPLY63663	4.13 X 2.56 IN (10.5 X 6.5 CM)	● MOR

TAURO  
— PRO LINE —



2 RENK

# TAURO

— PRO LINE —



2 RENK VE  
3 BOYUT

## BAKIM FIRÇASI

Tauro Pro Line bakım fırçası düğümleri, keçeleşmiş ve gevşek tüyleri gidermeye yardımcı olur. Uzun ve sert paslanmaz çelik pimler, tüylerin derinliklerine kolayca ulaşarak kan dolaşımını harekete geçirir. Dökülmüş tüyleri toplamayı kolaylaştırmak için tasarlanan kavisli fırça başlığı uzun ve yoğun tüyler için



	REF:	BOYUT:	RENK:
S	TPLB63650	2.68 X 5.83 IN (6,8 X 14,8 CM)	MOR
M	TPLB63651	2.68 X 5.83 IN (6,8 X 14,8 CM)	MOR
M	TPLB63653	2.68 X 5.83 IN (6,8 X 14,8 CM)	YEŞİL
L	TPLB63652	4.72 x 7 IN (12 x 17,8 CM)	MOR

## BAKIM TARAKLARI

REF:	KAVRAMA BOYUTU
① TPLB63995	16,5 CM
② TPLB63993	24,5 CM
③ TPLB63994	24.5 CM
④ TPLB63992	19 CM

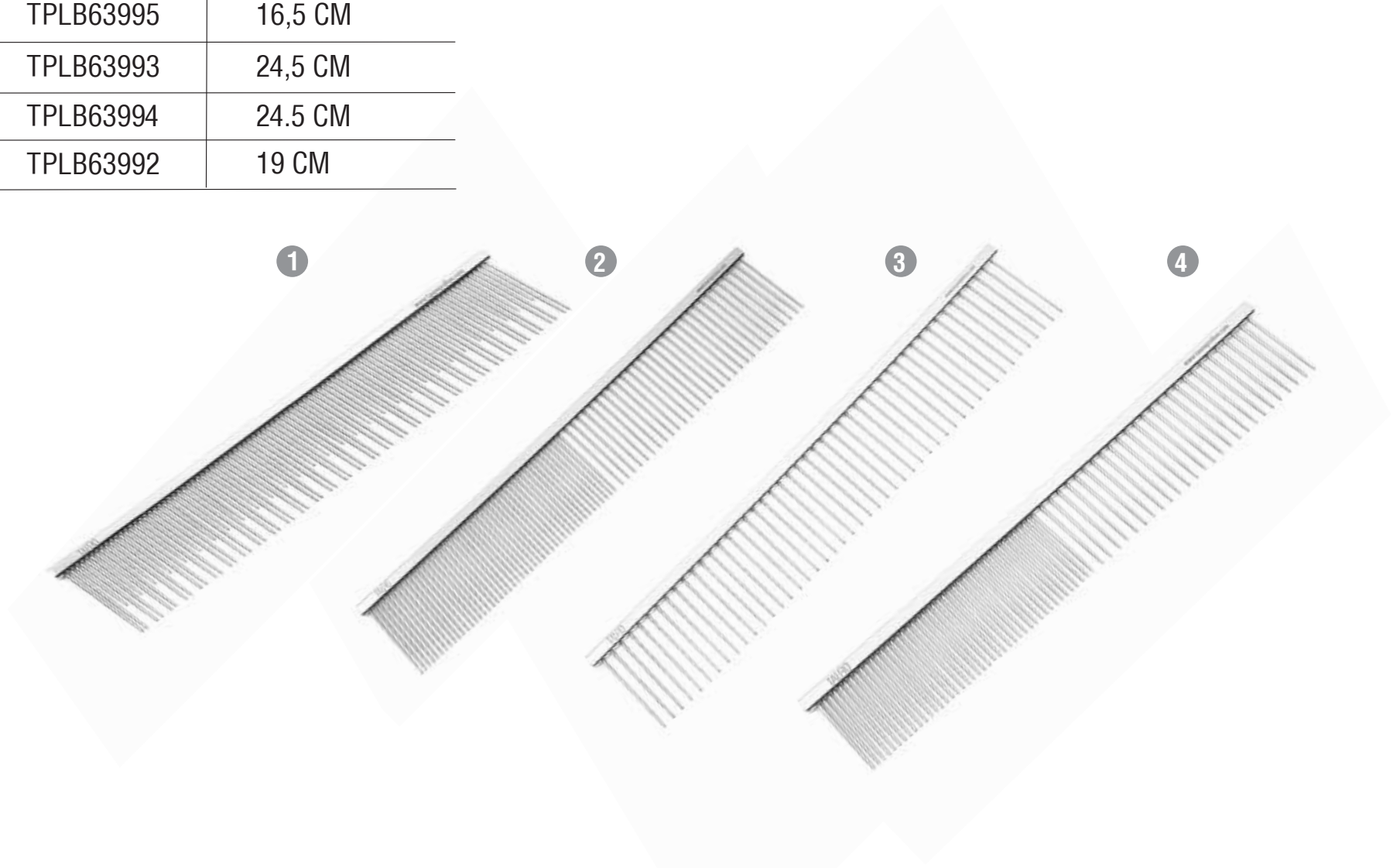

## BAKIM TARAĐI

	REF:	KAVRAMA BOYUTU :
5	TPL63996	7.48" (19 CM)
6	TPL63997	7.20" (18.3 CM)
7	TPL63998	7.48" (19 CM)

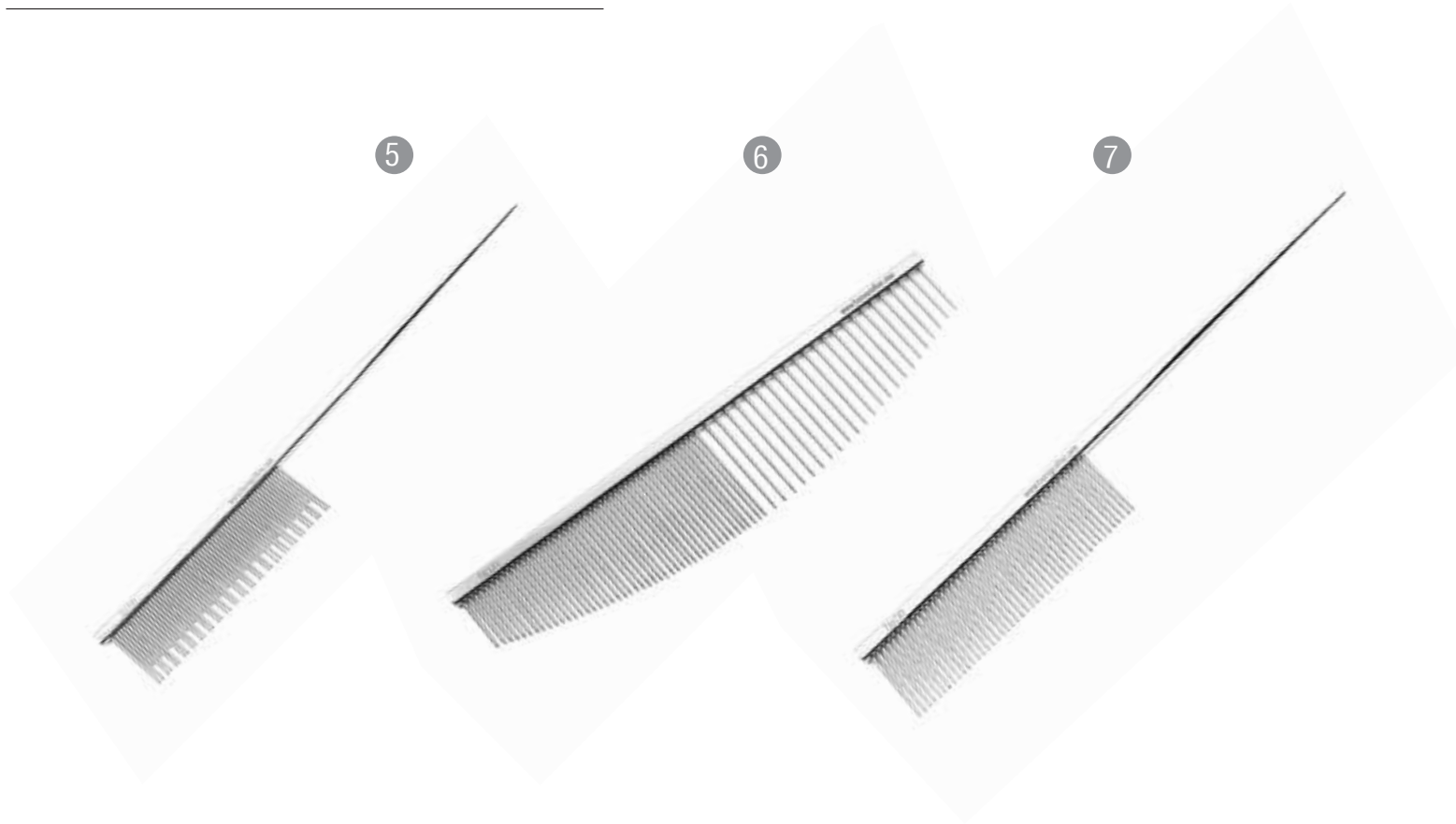

**BİZE ULAŞMAK VE DETAYLI BİLGİ İÇİN:**

**[info@tauprolineturkiye.com](mailto:info@tauprolineturkiye.com)**

**[www.tauprolineturkiye.com](http://www.tauprolineturkiye.com)**

**0531 223 73 10**